

大前木材

所在地 (本社) 丹波篠山市西古佐497-3

連絡先 TEL 079-594-1029
FAX 079-506-3624
E-mail sasayama.mokuzai@gmail.com

事業体概要

代表者 代表 大前勝彦
設立年月日 昭和55年4月1日
決算期 12月(事業期間1月~12月)
従業員数 4人(男性3人・女性1人)
保有機械 大型トラック、グラブ、
フォワーダ

過去の採用情報(参考)

給与 日給月給制
昇給・賞与 有り
勤務時間 8時~17時
休日・休暇 日曜日、盆休、年末年始
社会保険 労災、雇用
退職金制度 有り(中小企業退職金)
福利厚生

事業体の沿革

昭和55年4月大前木材を設立した。
当初は木材の搬出を主に行っていたが、平成15
年頃から森林管理事業も始め今に至る。

仕事の内容

勤務地 丹波篠山市
仕事内容 森林整備、素材生産(搬出)
獣害柵の設置、主にスギ・ヒノキ
の植林

特色のある取組

- ・支障木の伐採
- ・神社やお寺大径木の伐採や吊り切り



丹波篠山市森林組合

所在地 丹波篠山市北新町41番地
丹波篠山市役所内

連絡先 TEL 079-552-5820
FAX 079-598-6027

事業体概要

代表者	代表理事組合長 加藤哲夫
設立年月日	平成11年7月1日
出資金	14,108千円
決算期	6月(事業期間7月~6月)
年間売上高	243,326千円
役員数	理事11人、監事3人
職員数	4人
作業班体制	雇用 1班(7名) 県内組合と業務提携

事業体の沿革

平成11年7月1日に旧多紀郡4町の森林組合が合併し篠山市森林組合設立、その後令和元年5月1日市名変更に伴い、令和元年10月1日から丹波篠山市森林組合に組合名称を変更、現在に至っています。

特色のある取組

間伐対象林分が多く、切捨て間伐を毎年100~150ha実施しており、今後も毎年150haづつ10年間実施する計画であります。

搬出間伐は県内組合と業務提携をし、4,000㎡~6,000㎡実施しており、今後は皆伐再造林にも取り組む準備を進めています。

なお、人家周辺等の危険木伐採にも鋭意取り組んでいます。



人家裏山の危険木伐倒後の状況



搬出間伐後の林内の状況

谷口林業株式会社

所在地 洲本市鮎屋626

連絡先 TEL 0799-25-2566
FAX 0799-25-2567
E-mail
taniguchringyo@globe.ocn.ne.jp

事業体概要

代表者 代表取締役 谷口政治
設立年月日 平成29年4月5日
資本金(出資金) 5,000千円
決算期 9月(事業期間10月～9月)
年間売上高 130,000千円
役員数 5人
従業員数 現場作業員13人、事務員1人

過去の採用情報(参考)

給与 日給月給制
諸手当 有り(通勤・特殊作業・各種手当)
昇給・賞与 有り(業績による)
勤務時間 8時～17時
休日・休暇 日曜日、盆休、年末年始
社会保険 雇用、労災、健康、厚生年金
退職金制度 林業退職金共済
福利厚生 親睦会・資格取得

事業体の沿革

昭和45年4月に谷口木材を始め、松材を専門に伐り出しをしていたが、松くい虫の被害で生産は低迷し、平成7年に入った頃から公共事業による育林・森林整備等へ転換し、経営の安定化を図るため平成29年4月に法人化し現在に至る。

仕事の内容

勤務地 淡路市、洲本市、南あわじ市
明石市、神戸市
仕事内容 森林整備・危険木伐採
配電線・送電線の保安伐採
造園工事

特色のある取組

- ・自然環境の保全をめざし森林整備をしています。
- ・事業量の拡大と安定的確保に取り組んでいます。
- ・安全かつ効率的に施業するため作業員の技術向上を目指し積極的に取り組んでいます。



配電線への倒木処理作業

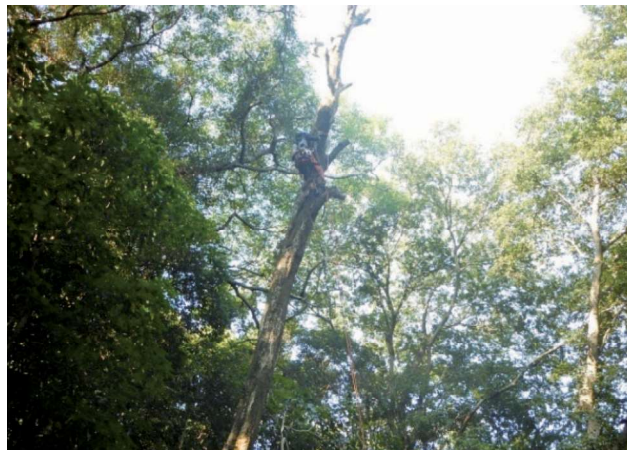

危険木伐採作業

特定非営利活動法人 バイオマス丹波篠山

所在地 丹波篠山市垣屋159番地の2

連絡先 TEL 079-593-1150
FAX 079-593-1377
E-mail info.bmtsasayama@gmail.com
ホームページ
<https://www.bio-sasayama.com>

事業体概要

代表者 理事長 高橋隆治
設立年月日 2009年7月21日
資本金(出資金) なし
決算期 6月(事業期間7月~6月)
年間売上高 27,189千円
役員数 理事3人、監査1人
従業員数 職員5人(男性3人・女性2人)
現場作業員3人(男性2人・女性1人)
保有機械 ①木材チップパー機②ペレタイザー
③割り箸製造機

過去の採用情報(参考)

給与 日給制
諸手当
昇給・賞与
勤務時間 9時~17時
休日・休暇 土曜日、日曜日、祝日
盆休、年末年始
社会保険 雇用、労災
福利厚生 林業資格取得補助

事業体の沿革

目的 森林整備活動を通じて環境に配慮したまちづくりに貢献するとともに、森林資源利用促進を通して環境問題の改善を図ることを目的とする。
活動 森林整備と森林資源利用製品の製造・販売。

仕事の内容

勤務地 丹波篠山市一円
仕事内容 ①森林整備
②森林資源の利用促進
③木質ペレット及び薪燃料の製造・販売
④木工用素材(クデジャー)の製造・販売
⑤間伐材を利用した割り箸の製造・販売
⑥森林環境教育

特色のある取組

- ・木質ペレット燃料の生産と販売(ペレット利用による持続可能な社会構築への貢献)
- ・自伐林家の養成
- ・丹波篠山木の駅実行委員会を組織し市民協働による森林整備に参加できる林業を指導
- ・八百材舎(木材の八百屋さん)の運営支援
- ・森の学び舎(森林環境学習の実施団体)の運営支援



ウインチによる搬出状況



危険木の伐採指導状況

認定事業体位置図



認定事業体一覧

令和7年7月1日現在

掲載頁	農 林	林業事業体名	郵便番号	住 所	電話番号
2	阪 神	(株)森口	665-0866	宝塚市星の荘27-12	0797-84-4600
3		戸出木材	669-1501	三田市母子621	079-566-0406
4	加古川	(株)萩原林業	673-0032	明石市立石1-3-1	078-922-6886
5	加 東	(有)森安木材店	679-1326	多可郡多可町加美区西山314	0795-36-1235
6		北はりま森林組合	679-1201	多可郡多可町加美区豊部1922-4	0795-35-1177
7	姫 路	(株)山田林業	670-0893	姫路市北平野1-12-11	079-282-2329
8		愛林興業(株)	672-8057	姫路市飾磨区恵美酒294-3	079-234-8181
9		(株)知福木材	671-2421	姫路市安富町長野271-2	0790-66-3912
10		中はりま森林組合	679-3116	神崎郡神河町寺前251	0790-34-0012
11	光 都	内海林業(株)	671-2533	宍粟市山崎町須賀沢1338-1	0790-62-1208
12		(有)カミカワ興産	671-2531	宍粟市山崎町中242-3	0790-64-0012
13		(有)杉下木材	671-2563	宍粟市山崎町塩田200-1	0790-62-9868
14		(株)山崎緑化土木	671-2524	宍粟市山崎町三谷210-1	0790-67-9366
15		清瀬林業	671-2563	宍粟市山崎町塩田245	0790-62-3384
16		白谷林業	671-2501	宍粟市山崎町上ノ1004-1	0790-65-0450
17		(株)福原林業	671-2545	宍粟市山崎町中井15-3	0790-67-9877
18		しそ森林組合	671-4131	宍粟市一宮町安積1011-25	0790-72-1009
19		小林林産	671-4123	宍粟市一宮町生栖673	0790-74-1600
20		(株)八木木材(素材部)	671-4133	宍粟市一宮町須行名411	0790-72-2020
21		(株)宮辻造林	671-4133	宍粟市一宮町須行名493	0790-65-9567
22		(株)グリーン興産	671-4141	宍粟市一宮町東河内1003	0790-72-1553
23		(株)古畑林業	671-4135	宍粟市一宮町安黒619-1	0790-67-9891
24		フォレストリー(株)	671-4105	宍粟市一宮町上岸田221-1	0790-71-0114
25		(株)長田製材所	671-4115	宍粟市一宮町河原田278	0790-74-1543
26		(株)田中林業	671-4232	宍粟市波賀町齊木746	0790-75-2441
27		(株)松本工務店	671-4221	宍粟市波賀町上野190-1	0790-75-2135
28		(有)清水木材	671-4241	宍粟市波賀町安賀27-1	0790-75-3575
29		(有)勝部重機	671-4231	宍粟市波賀町有賀83-5	0790-75-8881
30		翔真林業(株)	671-4231	宍粟市波賀町有賀83-1	0790-75-3040
31		(株)樹林業	671-4241	宍粟市波賀町安賀27-1	0790-75-3575
32		(株)清水造園土木	671-4241	宍粟市波賀町安賀577	0790-75-3603
33		はやし林業	671-3232	宍粟市千種町河内1358	0790-71-0315
34		たつの森林組合	679-4313	たつの市新宮町新宮1048-8	0791-75-0276
35		はりま西森林組合	678-1233	赤穂郡上郡町大持278	0791-52-0980
36		佐用郡森林組合	679-5380	佐用郡佐用町佐用2581-1	0790-82-0650
37		(株)上野組	679-5651	佐用郡佐用町櫛田2073-1	0790-88-0024
38	豊 岡	豊岡コウノトリ森林組合	668-0064	豊岡市高屋894-1	0796-23-0147
39		(株)豊岡森林	668-0807	豊岡市山本204-8	0796-20-3691
40		(株)さいとう SAITOH CO.,LTD.	668-0024	豊岡市寿町7-24	0796-34-8117
41		(株)タナカ	669-5305	豊岡市日高町祢布24-7	0796-20-5957
42		北但西部森林組合	667-1367	美方郡香美町村岡区和田233-1	0796-95-0511
43		TREE CONNECTION	669-6745	美方郡新温泉町栃谷235	0796-80-1627
44	朝 来	養父市森林組合	667-0101	養父市広谷255	079-664-0005
45		(株)Wood land	667-0131	養父市上野1250-1	079-660-2478
46		生野町森林組合	679-3301	朝来市生野町口銀谷227-2	079-679-2235
47		和田山町森林組合	669-5201	朝来市和田山町和田山112-6	079-672-2123
48		峪口林業	669-5243	朝来市和田山町高田427-3	079-670-0566
49		朝来森林組合	679-3423	朝来市多々良木213-11	079-678-0111
50		日本土地山林(株)山林事業部	679-3431	朝来市新井777	079-677-0536
51		丹 波	(株)森のわ	669-3146	丹波市山南町南中45
52	丹波市森林組合		669-3811	丹波市青垣町佐治744-1	0795-87-1300
53	丹波ひかみ森林組合		669-3613	丹波市氷上町上新庄1203-1	0795-82-0203
54	(株)山本木材		669-3573	丹波市氷上町油利104-2	0795-82-0184
55	(有)ウッズ Ws Ltd.,Co.		669-3631	丹波市氷上町賀茂72-1	0795-88-9635
56	丹波篠山市森林組合		669-2397	丹波篠山市北新町41	079-552-5820
57	大前木材		669-2221	丹波篠山市西古佐497-3	079-594-1029
58	特定非営利活動法人 バイオマス丹波篠山		669-2714	丹波篠山市垣屋159-2	079-593-1150
59	洲 本	谷口林業(株)	656-0111	洲本市鮎屋626	0799-25-2566

※ 農林欄の名称は、農林(水産)振興事務所名



● 発行 ●

公益財団法人 兵庫県営林緑化労働基金
〈兵庫県林業労働力確保支援センター〉

〒650-0012
神戸市中央区北長狭通5丁目5番18号(兵庫県林業会館内)
TEL:078-361-8010 FAX:078-381-9116
E-mail: zaidan@hyo-eirin.or.jp URL: <http://www.hyo-eirin.or.jp>

令和7年7月